

22^η

ΠΑΓΚΡΗΤΙΑ
ΣΤΟΜΑΤΟΛΟΓΙΚΗ
ΣΥΝΟΔΟΣ



ΣΤΟΜΑΤΟΛΟΓΙΚΗ
ΕΤΑΙΡΕΙΑ
ΚΡΗΤΗΣ

15 - 17 Μαΐου 2015

Κέντρο Αρχιτεκτονικής
Μεσογείου (Κ.Α.Μ.)
Χανιά - Κρήτη



Prosthetiki

Dental laboratory

Σχέση
εμπιστοσύνης!



www.prosthetiki.gr



Prosthetiki Dental Laboratory

Σ. ΑΡΓΥΡΟΠΟΥΛΟΣ-Μ. ΠΑΥΛΑΚΗΣ-Ε. ΡΑΥΤΟΠΟΥΛΟΣ Ο.Ε.
Γ. Παπανδρέου 38, 713 06 Ηράκλειο Κρήτης
Τ./Φ.: 2810-280.450, 280.470, info@prosthetiki.gr

TUV
AUSTRIA
HELLAS
EN ISO 9001:2008
TEL.: 01187183



Αγαπητοί συνάδελφοι,

Με χαρά σας παρουσιάζουμε το πρόγραμμα της **22ης Παγκρήτιας Στοματολογικής Συνόδου** της Στοματολογικής Εταιρείας Κρήτης που θα πραγματοποιηθεί στις **15-17 Μαΐου 2015**, στο **Κέντρο Αρχιτεκτονικής Μεσογείου (Κ.Α.Μ.)**, στο παλιό Λιμάνι, στα Χανιά. Η πόλη των Χανίων επιλέχθηκε ως τόπος διεξαγωγής της Συνόδου για να υπογραμμιστεί ο παγκρήτιος χαρακτήρας της Εταιρείας και ο Οδοντιατρικός Σύλλογος Χανίων με προθυμία αποδέχτηκε την συνδιοργάνωση της επιστημονικής εκδήλωσης.

Η Σύνοδος ξεκινά το απόγευμα της Παρασκευής 15 Μαΐου με το πρακτικό σεμινάριο Ενδοδοντίας. Το Κατευθυνόμενο Πρόγραμμα της Συνόδου, το Σάββατο 16 και την Κυριακή 17 Μαΐου, σχεδιάστηκε με γνώμονα τα κλινικά προβλήματα και τους προβληματισμούς των συναδέλφων καλύπτοντας ένα ευρύ φάσμα της οδοντιατρικής στο χώρο της Προσθητικής, της Ενδοδοντίας, της Περιοδοντολογίας και της Ακτινοδιαγνωστικής.

Παράλληλα, με μια πληθώρα Ελεύθερων Ανακοινώσεων δίνεται η ευκαιρία σε ντόπιους και μη συνάδελφους να παρουσιάσουν το κλινικό τους έργο ή να εκφράσουν τις επιστημονικές τους ανησυχίες προσφέροντας γνώσεις και έδαφος για εποικοδομητική συζήτηση στον ευρύτερο χώρο της επιστήμης μας. Εκτός από το Επιστημονικό Πρόγραμμα, θα λειτουργήσει κατά τη διάρκεια της Συνόδου η πάντα ενδιαφέρουσα Έκθεση Οδοντιατρικών Ειδών και Υλικών, παρέχοντας έτσι τη δυνατότητα της ενημέρωσης στα νέα προϊόντα.

Καθώς οι απαιτήσεις των ασθενών και η συνεχιζόμενη εξέλιξη της οδοντιατρικής επιστήμης μεταβάλλουν τις συνθήκες εργασίας, αποτελεί επιτακτική ανάγκη η συνεχής ενημέρωση και εκπαίδευση των συναδέλφων ώστε να μπορούν να ανταποκριθούν στις ανάγκες της εποχής μας, να ανταπεξέλθουν επαρκώς στο σύγχρονο ανταγωνισμό και να υποστηρίξουν δυναμικά την παρουσία τους στην οδοντιατρική κοινότητα.

Κλείνοντας θα ήθελα να ευχαριστίσω θερμά τον πρόεδρο και τα μέλη της Οργανωτικής Επιτροπής της Συνόδου που κατέβαλαν ιδιαίτερη προσπάθεια για να εξασφαλίσουν την επιτυχή διοργάνωση αυτής της επιστημονικής εκδήλωσης. Ελπίζουμε να μας τιμήσετε με την παρουσία σας και να μείνετε ικανοποιημένοι από την επιστημονική εκδήλωση.

Εκ μέρους του Δ.Σ. της Στοματολογικής Εταιρείας Κρήτης.

Δημήτρης Νικολιδάκης
Πρόεδρος Σ.Ε.Κ.

22^η

ΠΑΓΚΡΗΤΙΑ ΣΤΟΜΑΤΟΛΟΓΙΚΗ ΣΥΝΟΔΟΣ

■ Οργανωτική Επιτροπή

ΣΥΝΤΟΝΙΣΤΗΣ:	Μιχάλης Φανουράκης
ΜΕΛΗ:	Δημήτρης Αποστολάκης Γιώργος Λιγοξυγκάκης Νίκος Μπολιώτης Δημήτρης Νικολιδάκης Ευγενία Παλιουδάκη



ΣΤΟΜΑΤΟΛΟΓΙΚΗ ΕΤΑΙΡΕΙΑ ΚΡΗΤΗΣ

■ Διοικητικό Συμβούλιο

ΠΡΟΕΔΡΟΣ:	Δημήτρης Νικολιδάκης
Α' ΑΝΤΙΠΡΟΕΔΡΟΣ:	Ευγενία Παλιουδάκη
Β' ΑΝΤΙΠΡΟΕΔΡΟΣ:	Αντώνης Τζωρμπατζάκης
ΓΕΝ. ΓΡΑΜΜΑΤΕΑΣ:	Μιχάλης Φανουράκης
ΕΙΔ. ΓΡΑΜΜΑΤΕΑΣ:	Κώστας Βλασιάδης
ΤΑΜΙΑΣ:	Γεώργιος Βασιλάκης
ΜΕΛΗ:	Γεώργιος Βεριγάκης Λήδα Καλογεράκη Γεώργιος Μιχελινάκης



ΗΛΙΑΔΗΣ ΓΕΩΡΓΙΟΣ

Καθηγητής, Διευθυντής Εργαστηρίου Βιοϋλικών,
Οδοντιατρική Σχολή, Εθνικό & Καποδιστριακό
Παν/μιο Αθηνών.

Ο κ. Ηλιάδης είναι πτυχιούχος και Διδάκτωρ της
Οδοντιατρικής Σχολής του Παν/μίου Αθηνών. Με-
τεκπαιδεύτηκε στα Βιοϋλικά στο Πανεπιστήμιο της

Καλιφόρνιας, Λος Άντζελες (UCLA). Για 12 χρόνια ήταν υπεύθυνος του
Εργαστηρίου Ποιοτικού Ελέγχου του Ερευνητικού Κέντρου Βιολογικών
Υλικών (ΕΚΕΒΥΛ). Το 2000 εξελέγη Αναπληρωτής Καθηγητής και το
2004 Καθηγητής στο αντικείμενο των Βιοϋλικών της Οδοντιατρικής
Σχολής του ΕΚΠΑ.

Έχει παρουσιάσει περισσότερες από 400 εργασίες σε Ελληνικά και διε-
θνή συνέδρια, έχει δημοσιεύσει 176 εργασίες και 17 κεφάλαια σε
Ελληνικά και κυρίως ξένα περιοδικά, ενώ συμμετείχε στην εκδοτική
ομάδα 3 ξενόγλωσσων βιβλίων.

Είναι μέλος των Συντακτικών Επιτροπών 4 διεθνών επιστημονικών πε-
ριοδικών και κριτής επιστημονικών εργασιών σε 4 Ελληνικά και 25 διε-
θνή επιστημονικά περιοδικά. Είναι μέλος πολλών επιστημονικών εται-
ρειών στην Ελλάδα και στο εξωτερικό.

Το ερευνητικό του ενδιαφέρον αφορά στον χαρακτηρισμό των αντι-
δράσεων μεταξύ ιστών και υλικών. Εργασίες του έχουν τιμηθεί με 11
διεθνείς διακρίσεις, συμπεριλαμβανομένου του βραβείου Wilmer
Souder, που θεωρείται η κορυφαία διεθνής διάκριση στον χώρο των
Οδοντιατρικών Βιοϋλικών.



ΑΓΓΕΛΟΠΟΥΛΟΣ ΧΡΙΣΤΟΣ

Επίκουρος Καθηγητής στην Οδοντιατρική Σχολή
του Αριστοτέλειου Παν/μίου Θεσσαλονίκης.

Ο κ. Αγγελόπουλος είναι απόφοιτος της Οδοντια-
τρικής Σχολής του Αριστοτέλειου Παν/μίου Θεσ-
σαλονίκης (Α.Π.Θ.) και είναι εξειδικευμένος στην
Γναθοπροσωπική Ακτινολογία/Ακτινοδιαγνωστι-
κή.

Έχει υπηρετήσει ως Επίκουρος Καθηγητής Γναθοπροσωπικής Ακτι-
νολογίας στην Οδοντιατρική Σχολή του University of Missouri, Kansas
City και ως Διευθυντής Ακτινολογίας στην Οδοντιατρική Σχολή του
Columbia University, στην Νέα Υόρκη όπου κι εξακολουθεί να υπηρε-
τεί ως Επισκέπτης Καθηγητής. Επίσης είναι Επίκουρος Καθηγητής
στην Οδοντιατρική Σχολή του Α.Π.Θ.

Έχει δημοσιεύσει πλέον των 40 επιστημονικών εργασιών, καθώς επίσης είναι και συγγραφέας κεφαλαίων σε διάφορα συγγράμματα ακτινοδιαγνωστικής. Έχει παρουσιάσει πολλές επιστημονικές ομιλίες σε συνέδρια, τόσο στο εσωτερικό, όσο και στο εξωτερικό σε διάφορα ακτινολογικά θέματα. Ο κ. Αγγελόπουλος είναι Πρόεδρος της Αμερικανικής Ακαδημίας Γναθοπροσωπικής Ακτινολογίας και αναπληρωτής εκδότης του περιοδικού OOOOE.

Τέλος, διατηρεί ακτινολογικό ιατρείο, το «OΨIS – Γναθοπροσωπική Διαγνωστική, στην Θεσσαλονίκη, το οποίο προσφέρει εξειδικευμένες υπηρεσίες γναθοπροσωπικής ακτινολογίας και ακτινοδιαγνωστικής.



ΦΟΥΡΜΟΥΖΗΣ ΙΩΑΝΝΗΣ

Επίκουρος Καθηγητής Περιοδοντολογίας,
Οδοντιατρική Σχολή, Εθνικό & Καποδιστριακό
Παν/μιο Αθηνών.

Ο κ Φουρμούζης αποφοίτησε από την Οδοντιατρική Σχολή του Πανεπιστημίου Αθηνών το 1987. Το 1993 ολοκλήρωσε το μεταπτυχιακό πρόγραμμα στην Περιοδοντολογία, Προσθητική και Εμφυτευματολογία στο Πανεπιστήμιο της Βέρνης στην Ελβετία και ανακηρύχτηκε Διδάκτορας του Πανεπιστημίου της Βέρνης. Διατέλεσε, Επίκουρος Επισκέπτης Καθηγητής στο τμήμα Περιοδοντολογίας και Ακίνητης Προσθητικής στο Πανεπιστήμιο της Βέρνης στην Ελβετία και στη συνέχεια, Αναπληρωτής Επισκέπτης Καθηγητής στο ίδιο τμήμα, για δύο και δέκα χρόνια αντίστοιχα. Το 1998 εκλέχθηκε μέλος του προεδρείου του τμήματος Διαγνωστικής (Diagnostic Group) του IADR (International Association of Dental Research).

Από το 1994 έως το 2001 διατέλεσε Επιστημονικός συνεργάτης του εργαστηρίου Περιοδοντολογίας του Πανεπιστημίου Αθηνών και το 2001 ανακηρύχτηκε Λέκτορας της Περιοδοντολογίας στην Οδοντιατρική σχολή του Εθνικού και Καποδιστριακού Πανεπιστημίου Αθηνών. Υπήρξε μέλος του editorial board του περιοδικού "Clinical Oral Implants Research" κατά την περίοδο 2001-2004.

Είναι Επίκουρος Καθηγητής της Περιοδοντολογίας στην Οδοντιατρική σχολή του Εθνικού και Καποδιστριακού Πανεπιστημίου Αθηνών και διατηρεί ιδιωτικό ιατρείο με έμφαση στην Περιοδοντολογία και τα Εμφυτεύματα.

Έχει παρουσιάσει πάνω από 250 εργασίες σε διεθνή και εθνικά συνέδρια. Έχει δημοσιεύσει περίπου 80 εργασίες σε ελληνικά και ξενόγλωσσα περιοδικά με υψηλό Citation index (>600 citations).



ΦΛΩΡΑΤΟΣ ΣΠΥΡΟΣ

Επισκέπτης Επίκουρος Καθηγητής στο Τμήμα Ενδοδοντίας, Οδοντιατρική Σχολή, University of Pennsylvania.

Ο Δρ. Σπύρος Φλωράτος αποφοίτησε από την Οδοντιατρική Σχολή Α.Π.Θ. και τη Στρατιωτική Σχολή Αξιωματικών Σωμάτων (Σ.Σ.Α.Σ) το 2001. Άσκησε τη Γενική Οδοντιατρική ως Αξιωματικός Οδοντίατρος του Πολεμικού Ναυτικού και στο ιδιωτικό ιατρείο του για διάστημα 5 ετών. Το 2009 ολοκλήρωσε μεταπτυχιακό πρόγραμμα ειδικότητας στην Ενδοδοντία και Μικροχειρουργική στο Πανεπιστήμιο University of Pennsylvania των ΗΠΑ. Βραβεύτηκε από το University of Pennsylvania με το Βραβείο Louis Grossman για Εξαιρετική Απόδοση στο Μεταπτυχιακό Πρόγραμμα, το Βραβείο για Εξαιρετική Παρουσίαση Κλινικών Περιστατικών και το Βραβείο Κλινικής Διδασκαλίας στα Σεμινάρια Συνεχιζόμενης Κλινικής Εκπαίδευσης στη Μικροχειρουργική Ενδοδοντία.

Δίδαξε για διάστημα 2 ετών στο Κέντρο Μικροσκοπικής Ενδοδοντίας στο Πανεπιστήμιο της Πενσυλβάνια, όπου οδοντίατροι από όλο τον κόσμο εκπαιδεύονται στη Μικροενδοδοντία και Μικροχειρουργική. Από το 2009 είναι Επισκέπτης Επίκουρος Καθηγητής στο Τμήμα Ενδοδοντίας, Οδοντιατρική Σχολή, University of Pennsylvania καθώς και Επιστημονικός Συνεργάτης στο Εργαστήριο Ενδοδοντίας, Οδοντιατρική Σχολή, ΕΚΠΑ. Επιπλέον εργάζεται ως Διευθυντής του Τμήματος Ενδοδοντίας στο Πολεμικό Ναυτικό. Έχει κάνει μεγάλο αριθμό παρουσιάσεων, πρακτικών σεμιναρίων και δημοσιεύσεων σε Ελλάδα και εξωτερικό.



ΚΡΟΜΠΑΣ ΝΙΚΟΣ

Οδοντίατρος Ειδικευμένος στη Χειρουργική και Προσθητική Εμφυτευματολογία.

Ο Νίκος Κρόμπας αποφοίτησε από την Οδοντιατρική Σχολή του Πανεπιστημίου Θεσσαλονίκης το 1983. Εργάζεται ως Οδοντίατρος στην Κηφισιά, με ειδική έμφαση στη χειρουργική και προσθητική εμφυτευματολογία, την ακίνητη προσθητική με ολοκεραμικές στεφάνες και γέφυρες, καθώς και την αισθητική αποκατάσταση με όψεις πορσελάνης.

Παράλληλα, δίνει διαλέξεις ως προσκεκλημένος ομιλητής σε ελληνικά και διεθνή συνέδρια. Επίσης, ασχολείται με την έρευνα για τη διατήρηση του περιεμφυτευματικού οστού σε διάφορα συστήματα εμφυτευμάτων, καθώς επίσης και με την άμεση φόρτιση των οδοντικών εμφυτευμάτων και την οδοντική προσθητική με την βοήθεια του μικροσκοπίου.

Πρόγραμμα

■ Παρασκευή 15 Μαΐου 2015

17:00-20:00	Πρακτικό σεμινάριο (προσυνεδριακό)
Εισηγητής:	Σπύρος Φλωράτος
Θέμα:	Επεξεργασία κεκαμμένων και ενασβεστωμένων ριζικών σωλήνων με συστήματα περιστρεφόμενων ρινών Scout Race, ISO 10 Race & Race.
Χορηγοί:	Dental Expert, Amvis

■ Σάββατο 16 Μαΐου 2015

08:00-09:00	Εγγραφές συνέδρων
09:00-10:30	A ΄ ΣΥΝΕΔΡΙΑ - ΕΛΕΥΘΕΡΕΣ ΑΝΑΚΟΙΝΩΣΕΙΣ Πρόεδροι: Δελάκης Ν., Κτιστάκη Ευ.
09:00-09:08	ΔΑΜΙΑΝΑΚΗ Σ. Χειρουργική του περιοδοντίου στην επανορθωτική οδοντιατρική. Επίτευξη αισθητικής και λειτουργίας.
09:08-09:16	ΤΣΑΓΚΑΡΑΚΗΣ Α. Ψηφιακή αποτύπωση. Νέα εποχή στην οδοντιατρική; Προοπτικές και εφαρμογές.
09:16-09:24	ΚΩΝΣΤΑΝΤΟΥΛΑΚΗΣ ΕΥΣ. Συγκολλούμενες επιεμφυτευματικές αποκαταστάσεις. Ο ρόλος της κονίας στην εμφάνιση βιολογικών επιπλοκών. Πρόληψη και αντιμετώπιση.
09:24-09:32	ΚΩΝΣΤΑΝΤΟΥΛΑΚΗΣ ΕΥΣ. Ενδιαφέρουσα περίπτωση αποκατάσταση ολικής νωδότητας με ακίνητες επιεμφυτευματι- κές αποκαταστάσεις - Προσθετικές παράμετροι.
09:32-09:40	ΚΟΦΙΝΙΔΑΚΗΣ Δ. Οδοντιατρική Φωτογραφία - Τα βασικά της Φωτογραφίας.

- 09:40-09:48 ΚΟΦΙΝΙΔΑΚΗΣ Δ.
Οδοντιατρική Φωτογραφία - Τεχνικές ενδοστοματικής απεικόνισης.
- 09:48-09:56 ΗΓΟΥΜΕΝΑΚΗΣ Δ. *, ΛΟΓΟΘΕΤΗΣ Ι., ΜΑΣΤΟΡΑΚΗΣ Γ.
Λευκοπλακία. Διαχείριση μιας δυνητικά επικίνδυνης κλινικής οντότητας.
- 09:56-10:04 ΗΓΟΥΜΕΝΑΚΗΣ Δ. *, ΛΟΓΟΘΕΤΗΣ Ι., ΜΑΣΤΟΡΑΚΗΣ Γ.
Όγκος άνω γνάθου σε έγκυο. Ένα διαγνωστικό και θεραπευτικό πρόβλημα.
- 10:04-10:12 ΣΦΑΚΙΑΝΑΚΗΣ Α.
Εφαρμογή της τρισδιάστατης εκτύπωσης στην τοποθέτηση εμφυτευμάτων
- 10:12-10:30 ΣΥΖΗΤΗΣΗ
- 10:30-11:00 ΔΙΑΛΕΙΜΜΑ (ΚΑΦΕ)
- 11:00-13:00 Β΄ ΣΥΝΕΔΡΙΑ - ΕΙΣΗΓΗΣΕΙΣ**
Πρόεδροι: **Μπολιώτης Ν., Ηγουμενάκης Δ.**
- 11:00-12:30 ΚΡΟΜΠΑΣ Ν.
Συγκλεισιακοί Νάρθηκες. Διάγνωση - Επιλογή - Ρύθμιση - Στόχοι Θεραπείας.
- 12:30-13:00 ΣΥΖΗΤΗΣΗ
- 13:00-13:30 **Επίσημη έναρξη
22ης Παγκρήτιας
Στοματολογικής Συνόδου**
- Χαιρετισμοί.
 - Κήρυξη έναρξης των εργασιών της Συνόδου.
 - Ομιλία κ. Ε. Ψυλλάκη, Αναπληρώτριας Καθηγήτριας, Σχολή Μηχανικών Περιβάλλοντος, Πολυτεχνείο Κρήτης Αναπληρώτριας Πρύτανη Ακαδημαϊκών Υποθέσεων και Έρευνας, Πολυτεχνείο Κρήτης.
Θέμα: "Αναδυόμενοι και επίμονοι ρύποι: Γιγάντιες ανησυχίες από ένα νανο-κόσμο".
- 13:30-14:30 ΔΙΑΛΕΙΜΜΑ (ΕΛΑΦΡΥ ΓΕΥΜΑ)

14:30-16:30

Γ΄ ΣΥΝΕΔΡΙΑ - ΕΙΣΗΓΗΣΕΙΣ

Πρόεδροι: **Σμπώκος Ι., Δραμπινός Ν.**

14:30-15:15

ΗΛΙΑΔΗΣ Γ.

Μονολιθικές κεραμικές αποκαταστάσεις:
Εξελίξεις και προβληματισμοί.

15:15-16:00

ΦΛΩΡΑΤΟΣ Σ.

Κλινική και ακτινογραφική διάγνωση στην
Ενδοδοντία.

16:00-16:30

ΣΥΖΗΤΗΣΗ

16:30-17:00

ΔΙΑΛΕΙΜΜΑ (ΚΑΦΕ)

17:00-19:00

Δ΄ ΣΥΝΕΔΡΙΑ - ΕΙΣΗΓΗΣΕΙΣ

Πρόεδροι: **Λιγοξυγκάκης Γ., Καλυκάκης Γ.**

17:00-17:45

ΦΛΩΡΑΤΟΣ Σ.

Κλινικά βήματα επιτυχίας στην επανάληψη
της ενδοδοντικής θεραπείας.

17:45-18:30

ΑΓΓΕΛΟΠΟΥΛΟΣ Χ.

Φρεσκάρουμε τις γνώσεις μας στην
πανοραμική αλλά και στους κινδύνους από
τις ακτίνες.

18:30-19:00

ΣΥΖΗΤΗΣΗ

■ Κυριακή 17 Μαΐου 2015

08:00-09:00

Εγγραφές συνέδρων

9:00-10:30

Ε΄ ΣΥΝΕΔΡΙΑ - ΕΛΕΥΘΕΡΕΣ ΑΝΑΚΟΙΝΩΣΕΙΣ

Πρόεδροι: **Σπανουδάκης Σ., Ραϊσάκης Θ.**

09:00-09:08

ΗΓΟΥΜΕΝΑΚΗΣ Δ.* , ΛΟΓΟΘΕΤΗΣ Ι.,

ΜΑΣΤΟΡΑΚΗΣ Γ.

Αποκατάσταση εκτεταμένου ελλείματος παρειακού
βλεννογόνου με κροταφικό κρημνό.

- 09:08-09:16 ΣΤΑΥΡΑΚΑΚΗΣ ΕΛ. *, ΒΛΑΣΙΑΔΗΣ Κ.
Μέτρηση της ποιότητας ζωής σε σχέση με τη στοματική υγεία σε οδοντιατρεία του νομού Ηρακλείου.
- 09:16-09:24 ΒΛΑΣΙΑΔΗΣ Κ. *, ΚΟΥΤΣΑΜΑΝΗ Μ.
Υποκίνηση και επαγγελματική ικανοποίηση του προσωπικού του οδοντιατρείου.
- 09:24-09:32 ΚΑΝΤΙΔΑΚΗΣ Γ. *, ΦΡΑΓΚΙΟΥΔΑΚΗΣ Ν., ΜΕΛΙΣΣΑΡΗΣ Γ.
Σύνθετη προσθετική αποκατάσταση και διαχείριση επιπλοκών μετά απο αφαίρεση μορφώματος στην άνω γνάθο. Κλινικό περιστατικό.
- 09:32-09:40 ΔΑΜΙΑΝΑΚΗ Σ.
Μειώνοντας το χρόνο που μεσολαβεί απο την εξαγωγή του δοντιού έως την τοποθέτηση του εμφυτεύματος και τη φόρτιση. (Μέρος Α)
- 09:40-09:48 ΔΑΜΙΑΝΑΚΗ Σ.
Μειώνοντας το χρόνο που μεσολαβεί απο την εξαγωγή του δοντιού έως την τοποθέτηση του εμφυτεύματος και τη φόρτιση. (Μέρος Β)
- 09:48-09:56 ΣΦΑΚΙΑΝΑΚΗΣ Α.
Αποκατάσταση ολικής νωδότητας άνω γνάθου με υπολογιστικά κατευθυνόμενη τοποθέτηση εμφυτευμάτων.
- 09:56-10:04 ΓΡΑΜΜΑΤΙΚΑΚΗΣ Ε.
Αναφορά περιστατικού συνολικής στοματικής αποκατάστασης: Σχέδιο θεραπείας, εκτέλεση και επιπλοκές.
- 10:04-10:12 ΤΖΙΝΕΥΡΑΚΗΣ Π.
Η εξαγωγή των δεύτερων προγομφίων στην ορθοδοντική θεραπεία. Ενδείξεις, αρχές, εμβιομηχανική, ωφέλη. Αναφορά περίπτωσης.
- 10:12-10:30 ΣΥΖΗΤΗΣΗ
- 10:30-11:00 ΔΙΑΛΕΙΜΜΑ (ΚΑΦΕ)

11:00-13:00

ΣΤ΄ ΣΥΝΕΔΡΙΑ - ΕΙΣΗΓΗΣΕΙΣ

Πρόεδροι: **Σπαντιδάκης Ι., Καστρίτης Ε.**

11:00-11:45

ΗΛΙΑΔΗΣ Γ.

Αποκαταστάσεις με ενδορριζικούς άξονες:
Νεώτερες απόψεις.

11:45-12:30

ΦΟΥΡΜΟΥΖΗΣ Ι.

Σύγχρονη, συντηρητική περιοδοντική θεραπεία.

12:30-13:00

ΣΥΖΗΤΗΣΗ

13:00-13:30

ΔΙΑΛΕΙΜΜΑ (ΚΑΦΕ)

13:30-15:30

Ζ΄ ΣΥΝΕΔΡΙΑ - ΕΙΣΗΓΗΣΕΙΣ

Πρόεδροι: **Μαρινάκης Ι., Τσαγκάρης Α.**

13:30-14:15

ΑΓΓΕΛΟΠΟΥΛΟΣ Χ.

3D διαγνωστική απεικόνιση: ότι πιο καινούργιο
στην Οδοντιατρική.

14:15-15:00

ΦΟΥΡΜΟΥΖΗΣ Ι.

Τοποθέτηση εμφυτευμάτων στην αισθητική ζώνη.

15:00-15:30

ΣΥΖΗΤΗΣΗ

15:30

**ΛΗΞΗ ΕΡΓΑΣΙΩΝ
ΤΗΣ 22ης ΠΑΓΚΡΗΤΙΑΣ
ΣΤΟΜΑΤΟΛΟΓΙΚΗΣ
ΣΥΝΟΔΟΥ**



Better vision. More targeted treatment.

The benefits of surgical microscopes in dentistry



Benefits of magnification

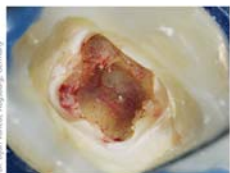

The 10x magnification of the surgical microscope facilitates the localization of root canals for improved visibility right to the root apex.

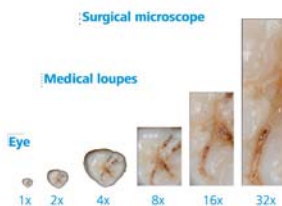

If a problem is identified at an early stage, the tooth can often be saved. The result: no need for tooth replacement.

For minimally invasive treatment

- The surgical microscope lets the dentist see considerably more than with the naked eye.
- The dentist can use video and image recordings to explain further stages in the treatment process to the patient.
- Microscopy enables minimally invasive therapy for excellent outcomes.



Αθήνα: Τηλ.: 211 6000 400, Fax: 211 6000 582
Θεσσαλονίκη: Τηλ.: 2310 233 003, Fax: 2310 288049



■ Γενικές πληροφορίες

Τόπος:

Κέντρο Αρχιτεκτονικής Μεσογείου (Κ.Α.Μ.)
Παλιό Λιμάνι, Χανιά Κρήτης.

Συμμετοχή:

Μέλη της Εταιρείας (ταμειακώς εντάξει):	50€
Μη μέλη της Εταιρείας οδοντίατροι:	90€
Ιατροί, νοσηλευτές, οδοντοτεχνίτες:	50€
Φοιτητές:	δωρεάν

Συμμετοχή στο πρακτικό σεμινάριο:

Μέλη της Εταιρείας:	40€
Μη μέλη της Εταιρείας οδοντίατροι:	50€

(Απαραίτητη προϋπόθεση για την εγγραφή
στο σεμινάριο είναι η συμμετοχή στη Σύνοδο).

Στο ποσό συμμετοχής περιλαμβάνονται:

- Φάκελος με έντυπο υλικό.
- Το τελικό πρόγραμμα με τις περιλήψεις των εργασιών.
- Δίπλωμα συμμετοχής.
- Ελαφρύ γεύμα, καφές & αναψυκτικά κατά τη διάρκεια της Συνόδου.

Κατά τη διάρκεια της συνόδου θα λειτουργήσει
Έκθεση οδοντιατρικών ειδών και υλικών για τους συμμετέχοντες.

Εγγραφές:

Μιχάλης Φανουράκης - Τηλ./Fax: 2810 282.580

Πληροφορίες:

Μιχάλης Φανουράκης - Τηλ./Fax: 2810 282.580

Δημήτρης Νικολιδάκης - Τηλ./Fax: 2810 288.611

Email: mail@stomatologikikritis.gr

www.stomatologikikritis.gr



SmartOPTIC



Άξεσουάρ και επιλογές

Σε καλυμμάτων αυτοκούςτου
 Περιστροφικός δακτύλιος της διόπτρας
 Δυνατότητα επέκτασης βραχίονα
 Μακρός βραχίονας (αντί για στάνταρ)
 Μονοφθαλμικός σωλήνας για βοηθό
 Εξειδικευμένη Procama camera
 Αντάπτορας ψηφιακής κάμερας
 Φίλτρα χρωματισμού
 Πλαστικό προστατευτικό φακών



Ανακλινόμενα
προσοφθάλμια 195°

ΕΞΥΠΝΑ ΑΞΕΣΟΥΑΡ - ΠΛΗΘΩΡΑ ΒΕΛΤΙΩΣΕΩΝ



Επέκταση διόπτρας

Σε συνδυασμό με την ανακλινόμενη διόπτρα, σας επιτρέπει να διατηρήτε την άνετη όρθια στάση σας, μειώνοντας την μυϊκή καταπόνηση. Σημαντική βελτίωση της εργονομίας.



Δακτυλίδι περιτροφής της διόπτρας

Παρέχει επιπρόσθετη άνεση. Ακόμη κι όταν η κατεύθυνση του μικροσκοπίου είναι υπό γωνία, το δακτυλίδι σας προσφέρει τη δυνατότητα να διατηρήσετε την όρθια θέση σας.



Εξειδικευμένη PROCAM ψηφιακή camera

Εξαιρετικά συμπαγής σχεδίασμός με εξειδικευμένο διαχωριστή χρώματος. Αυτόματη κωδικοποίηση λευκού. Καθαρισμός προβολής πλαισίου. Κομψή λήψης φωτογραφίας.



Ψηφιακή κάμερα SLR

Βασική εγγραφή video και υψηλής ανάλυσης φωτογραφίες για τεκμηρίωση, αρχειοθέτηση και εκπαιδευτικούς σκοπούς. Εξαστοιχημένοι αντάπτορες για SLRs και οι περισσότερες κάμερες είναι διαθέσιμες κατόπιν αμετακίνητου αιτήματος.



Sony NEX 5

Η ψηφιακή κάμερα προτείνεται για το μικροκόσμο SmartOPTIC. Ελαφριά, ισχυρή κάμερα με δυνατότητα εγγραφής σε υψηλή ανάλυση, αισθητήρα 14 MP. Live view output και λογική τιμή.



Βιντεοκάμερα

Υψηλής ανάλυσης προεπισκόπηση και δυνατότητα εγγραφής με την προσωπική σας βιντεοκάμερα, όπως η Handycam της SONY.



Σύστημα καταγραφής εικόνας, βίντεο και ήχου, ειδικά διαμορφωμένο ώστε να καλύπτει τις ανάγκες του οδοντίατρου. Μικρή, φορητή μονάδα που μπορεί να χρησιμοποιηθεί με laptop ή υπολογιστή.

SELIGA
MICROSCOPES

- 3-ετής εγγύηση
- 30 ημέρες εγγύηση επιστροφής χρημάτων
- Εκπαίδευση στη χρήση μικροσκοπίου

Dental Expert - Άννα Ελμάογλου Ε.Π.Ε.

Φειδιππίδου 30, 11527, Γουδή,
 Τηλ.: 210 7770739, 210 7770749, Φαξ: 210 7770716,
 anna@dental-expert.gr

DENTALAND

ΚΑΛΑΤΖΗΣ ΑΡΙΣΤΕΙΔΗΣ
ΟΔΟΝΤΙΑΤΡΙΚΑ ΕΙΔΗ



Ιδομενέως 2, Ηράκλειο Κρήτης
τ. 2810 322250 • φ. 2810 322255

e-mail: info@dentaland.gr

www.dentaland.gr

 facebook.com/Dentaland.gr

ΕΚΠΤΩΤΙΚΟ ΚΟΥΠΟΝΙ

ΜΕ ΑΓΟΡΕΣ 200€

ΠΑΙΡΝΕΤΑΙ ΔΩΡΟΕΠΙΤΑΓΗ 50€

Ισχύει από 1/5/15 - 31/5/15

Εξαιρούνται τα αναισθητικά - Ένα κουπόνι ανά οδοντίατρο

Ιδομενέως 2, Ηράκλειο Κρήτης

τ. 2810 322250